i'M party

*L'azienda fiorentina **Pho** ha presentato la sua prossima collezione invernale 24/25 "**Cosmopolitan**" a Napoli*

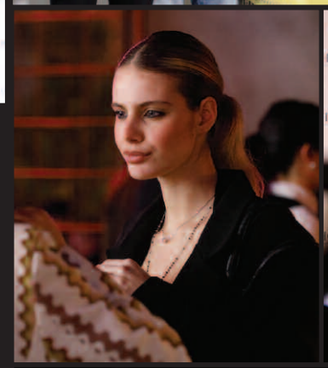

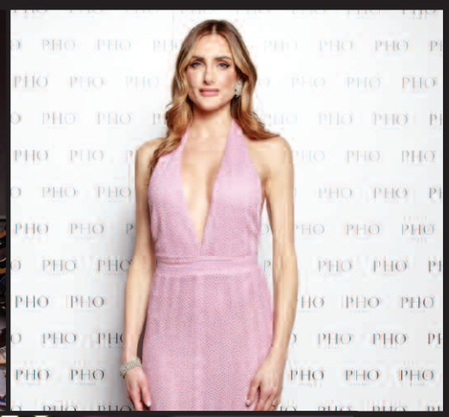

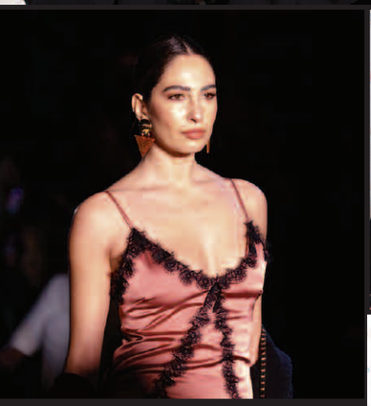

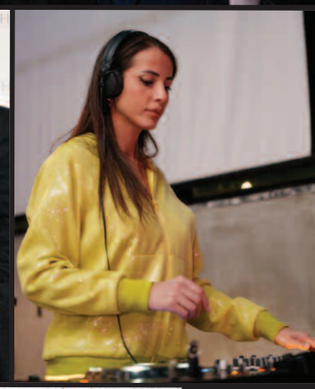

Presso l'Hbtoo a Coroglio si è svolto l'evento "Pink Chocolate Show" organizzato da Chiarastella Vigilante con la collaborazione dei fratelli Diego e Gianluca Altieri, titolari dello Showroom omonimo che distribuisce il brand in tutta la Campania e con il supporto tecnico di Mario Iovinella e del suo team di fotografi e Videomaker. L'intera giornata di preparazione é stata raccontata attraverso la pagina Instagram della modella ed influencer Veronica Fedolfi che ha poi successivamente presentato la serata. La col-

Disponibile su App Store
Disponibile su Google Play

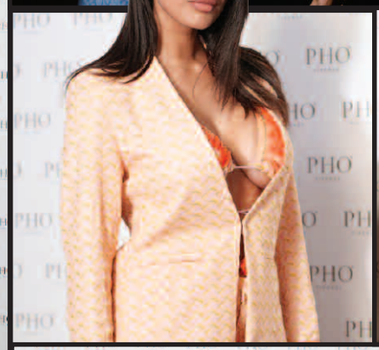

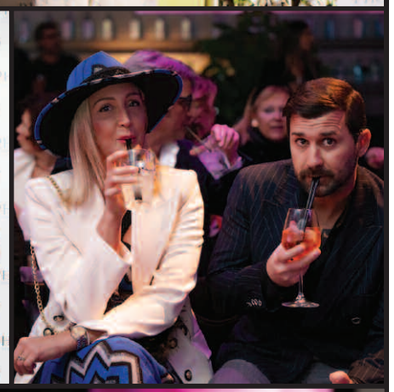

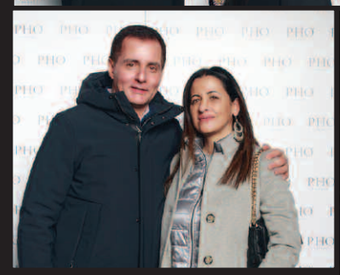

lezione Cosmopolitan disegnata e studiata nei minimi particolari da Monica Ventisette e dal direttore commerciale Michela Papucci, fondatrici del brand, é stata rappresentata nella città di Napoli proprio per il suo appeal metropolitano e allo stesso tempo accattivante e femminile. All'evento, tenutosi successivamente alla sfilata, hanno presenziato centinaia di persone che tra un drink, la musica di Jessica Ferrara e la cioccolata prevalentemente rosa offerta dallo store Maxtris di via Calabritto, si sono intrattenuti con ospiti illustri come l'attore Artem reduce dalla fortunata serie Mare Fuori, il giornalista Vincenzo Perone, le modelle e influencer Federica Calemme, Arianna Massimino, Dalila de Masi, Alice Fabbrica, Jasmine Zangarelli e Carmela Generali con il suo compagno Marco Cartasegna.