i'M party

Alla Mostra d'Oltremare "That's Napoli"

Disponibile su App Store
Disponibile su Google Play

È stata una serata magica dedicata allo show, al divertimento, ma soprattutto alla solidarietà. L'appuntamento natalizio tanto atteso: "That's Napoli" il Christmas Gala Charity 23, è stato organizzato dalla Fondazione Cannavaro Ferrara con l'intento di tramettere la gioia del Natale e raccogliere fondi per finanziare il progetto "Lloco: un luogo per tutti" promosso da Proodos, società cooperativa sociale impegnata sul territorio della città di Napoli e provincia in processi di costruzione di reti tra organizzazioni non profit, istituzioni e aziende nel voler dare soluzioni efficaci per persone bisognose. Lo show è stato condotto da Maria Mazza, madrina della Fondazione, e da Veronica Maya. Presenti, naturalmente i 4 founders: Ciro Ferrara, Fabio Cannavaro, Paolo →

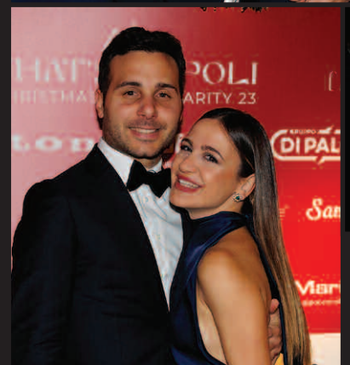

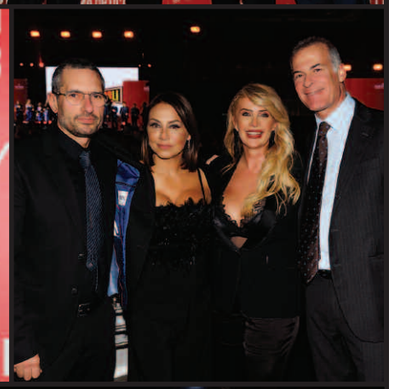

Cannavaro, Vincenzo Ferrara che hanno accolto personaggi dello sport, dello spettacolo e della musica oltre ai 600 ospiti, felici di assistere allo spettacolo e soprattutto di contribuire con la loro generosità, anche quest'anno, ad una giusta causa. Per il 2023 i fondi raccolti contribuiranno alla realizzazione di un nuovo grande obiettivo che ha al centro la formazione dei giovanissimi. All'asta anche due magliette SSC Napoli con lo scudetto: quella del capitano, Giovanni Di Lorenzo, battuta per 1000 euro e quella del bomber azzurro Victor Osimhen, assegnata per 2700 euro. Tra gli ospiti: Tony Figo, Alessandra Tumolillo, Emiliana Cantone, Mr Hyde, Ciccio Merolla, il maestro Carlo Morelli con la That's Napoli Band, Valeria Marini, Maggie, Federica Raimo con i ballerini burlesque, Gaia Girace, Claudia Ruffo, Denny Mendez, Mara Santangelo, Maria Sole Di Maio, Rossella D'Antuono. E ancora: Diego Armando Maradona Junior, Gianni Simioli, Rosanna Iannaccone, Tiziana Beato e Luca Altomare.